

**KUNST+  
KULTUR  
KREIS  
DAMME**



**PROGRAMM JULI - DEZEMBER**

**2012**

**Kunst+Kultur-Kreis Damme e.V.**

c/o Elisabeth Butke  
Kastanienweg 7A  
49401 Damme

info@kunst-kultur-damme.de  
www.kunst-kultur-damme.de  
Tel.: 0 54 91-30 51

**Bankverbindung**

Volksbank Dammer Berge eG  
Kto.: 110 892 00  
BLZ: 280 616 79

**Kartenvorverkauf:**  
siehe Veranstaltungen

**Öffentliche Bücherei  
St. Viktor**

Anja Kramer  
Gartenstraße 6  
49401 Damme  
Tel.: 0 54 91-14 41

**Buchhandlung  
im Alten Rathaus**

Anne u. Stefan Rinklake  
Lindenstraße 6  
49401 Damme  
Tel.: 0 54 91-99 60 66

**Delia Römer  
Kindermoden**

Große Straße 47  
49401 Damme  
Tel.: 0 54 91-97 58 81 0

**Buchhandlung  
Rießelmann**

Große Straße 27  
49401 Damme  
Tel.: 0 54 91-90 61 44

**Kunstreisen Anmeldungen & Bankverbindung:**

Kirsten Goliberzuch

Reichssiedlung 4  
49401 Damme  
Tel.: 0 54 91-26 09

Landessparkasse zu Oldenburg  
Kto.: 71 4689 38  
BLZ: 280 501 00

**Vorstand:**

**1. Vorsitzender**  
Dr. Lars Petersen

**2. Vorsitzender**  
Matthias Stöver

**Kassenwartin**  
Elisabeth Butke

**Schriftführerin**  
Susanne Noak-Buse

## Liebe Kunstfreunde!

Mit dieser Programmgestaltung für das zweite Halbjahr 2012 haben die verschiedenen Ressorts wieder ein anspruchsvolles kulturelles Programm für Sie auf die Beine gestellt. Für jung und alt, für Kunst- und Musikfreunde, für jeden ist was dabei. Zur Erinnerung: Senden Sie Ihre E-Mail Adresse an uns ([info@kunst-kultur-damme.de](mailto:info@kunst-kultur-damme.de)) und wir versorgen Sie zeitnah mit aktuellen Informationen zu den kommenden Highlights.

Viele unserer Veranstaltungen finden in der Scheune Leiber statt, aber wir kooperieren auch mit anderen zweckmäßigen und interessanten Veranstaltungsorten wie z. B. das ehemalige Gasthaus Broermann in Borringhausen, die Aula des Gymnasiums Damme, die Galerie Luzie Uptmoor in Lohne sowie weiteren Kunstgalerien in der Region. Ein Beispiel gelungener Zusammenarbeit im Oldenburger Münsterland wird diesen Herbst die Kunstausstellung von Werner Berges sein, der mit der Initiative vom Kunst+Kultur-Kreis in den Orten Damme, Lohne und Steinfeld gleichzeitig ausstellen wird.

Der Kunst+Kultur-Kreis Damme e. V. bietet mit einer Vielzahl engagierter, ehrenamtlicher Kräfte ganzjährig ein Veranstaltungsprogramm für die Jugend, die Bürger und die Besucher von Damme. Ein zufriedenes Publikum ist uns Bestätigung und Anerkennung zugleich. Bringen Sie auch gerne ihre Freunde, Familie und Bekannten mit. Wir freuen uns schon auf ihren Besuch. Bitte sprechen Sie uns auch für weitere Anregungen an, werden Sie Vereinsmitglied oder entfalten Sie ihre Kreativität aktiv bei der Gestaltung kulturellen Geschehens in Damme. Weiteres zur Mitgliedschaft erfahren sie auf der letzten Seite. Ich wünsche viel Freude mit unseren Angeboten.

Mit bestem Gruß,  
Dr. Lars Petersen  
(1. Vorsitzender)



**Ausstellung:** Scheune Leiber

**Eröffnung:** Freitag, 22. Juni

**Beginn:** 20.00 Uhr

**Dauer:** 23. Juni - 22. Juli

**Eintritt:** frei

**Öffnungszeiten:**

Mi 16.00 - 19.00 Uhr

Sa. & So. 14.00 - 18.00 Uhr

**Dialog:** Scheune Leiber

**Termin:** Sonntag 1. Juli

**Beginn:** 15.00 Uhr

**Eintritt:** frei

## Sun-Rae Kim - Zwischen Makro und Mikro

Die Koreanerin Sun-Rae Kim bezeichnet ihre Arbeiten als Mikro-Phantasien: Das sind kleine lebensechte oder surreal verfremdete Kleidungsstücke, Gegenstände des täglichen Lebens oder auch amorphe Gebilde organischer Formen. Ihre Annäherung an das Thema geschieht stets von außen nach innen, von der Oberfläche der Dinge zu ihrem Inneren. Die Hüllen sind kleinteilig und werden in Handarbeit einzeln angefertigt. Ihre Materialien entnimmt sie der Tradition ihrer Heimat, wie z. B. eingefärbte Reispapiere, oder auch der Produktion hochmoderner Werkstoffe. Ihre Arbeitsweise, ihr Material, ihre Motivwahl verbinden sich zu einer Gesamtaussage, die, wie sie selbst sagt, als „Sympathie mit dem Leben“ und „Sympathie mit den Lebewesen“ zu verstehen ist. (Museum Bad Arolsen)



## Gespräche zur Kunst

Was ist gute Kunst? „Gegenständlich – Abstrakt“ in Malerei und Skulptur  
Der Moderator Heinz-Jürgen Myl diskutiert mit dem Publikum an aktuellen Werken aus der Sammlung des Kunst+Kultur-Kreises Damme.

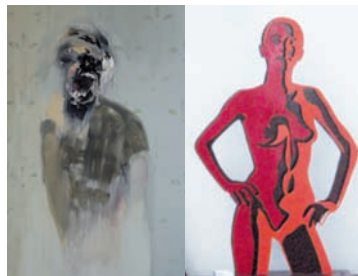

## *genießt die Reise in Raum und Zeit*

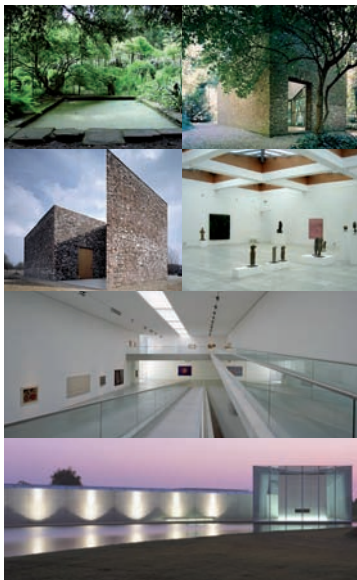

### **Kunstreise: Museum Insel Hombroich/Langen Foundation**

Kunst parallel zur Natur

Die Landschaft ist integraler Bestandteil des Museums Insel Hombroich im rheinischen Neuss. Eine renaturierte Park- und Auenlandschaft an dem Flüsschen Erft, das wenige Kilometer weiter in den Rhein mündet. In Anlehnung an Paul Cézannes Motto „Kunst parallel zur Natur“ hat der Sammler und Museumsstifter Karl-Heinrich Müller von 1987 an gemeinsam mit dem Gartenarchitekten Bernhard Korte eine Idylle für Natur- und Kunstliebhaber geschaffen. Die gepflegte Wildnis gibt immer wieder überraschende Blickachsen frei auf eine der zehn begehbaren „skulpturalen Architekturen“ des Bildhauers Erwin Heerich wie auch auf andere im Grünen aufgestellte Objekte.

Vor den Toren Düsseldorfs – im Kulturraum Hombroich – hat der japanische Stararchitekt Tadao Ando ein beeindruckendes Architekturerebnis geschaffen. Das Haus der Langen Foundation ist seit September 2004 nicht nur eine erstklassige Adresse für Ausstellungen, sondern bietet auch ein exklusives Umfeld für Veranstaltungen. Die Architektur ist ein Meisterwerk aus Glas, Beton und Stahl, in dem die Besucher ein faszinierendes Spiel von Innen und Außen, Kunst und Natur, Licht und Schatten erleben. Wie an keinem anderen Ort bilden hier Kunst, Kultur und Kommunikation eine Einheit, so dass sie ihren Gästen großartige Stunden und nachhaltige Eindrücke bereiten können.

**Museen u. Park:** Neuss

**Termin:** Samstag, 14. Juli

**Abfahrt:** 7.30 Uhr

**Rückkehr:** gegen 22.00 Uhr

**Treffpunkt:** Scheune Leiber

**Anmeldungen:**

Tel.: 0 54 91 - 26 09

Kirsten Goliberzuch

**Kosten:** Mitglieder 45 Euro

Nichtmitglieder 55 Euro

**Bankverbindung**

Landessparkasse zu Oldenburg

Kto.: 71 4689 38

BLZ: 280 501 00

**Ausstellung:**

Scheune Leiber\*,  
Galerie Luzie Uptmoor\*,  
Galerie Hans Tepe,  
die kleine steinfelder galerie

**Dauer:** 23.9. bis 04.11

\***Eintritt:** Mitglieder 1 Euro  
Nichtmitglieder 2 Euro

**Öffnungszeiten Scheune Leiber:**

Mi 16.00 - 19.00 Uhr  
Sa. & So. 14.00 - 18.00 Uhr

**Werner Berges - Pop Art und Südoldenburg**

Damme - Lohne - Steinfeld

Vier Institutionen: der Kunst+Kultur-Kreis Damme e.V., der Freundeskreis Luzie Uptmoor e.V. Lohne, die Galerie Hans Tepe in Damme und *die kleine steinfelder galerie* in Steinfeld haben sich zusammengeschlossen, um zeitgenössische Kunst einem breiten Publikum im Südoldenburger Münsterland näher zu bringen.

Dazu werden parallel vier Ausstellungen des gebürtigen Cloppenburger Künstlers Werner Berges, der unter anderem die Pop Art in Deutschland manifestierte und etablierte, an drei Orten gleichzeitig stattfinden: in **Damme**, in **Lohne** und in **Steinfeld**.

Folgend auf seinen 70. Geburtstag wird im Zeitraum von 6 Wochen ein Überblick seines künstlerischen Schaffens gezeigt. Zur Eröffnung ermöglicht ein Buspendelverkehr den Besuchern, alle Ausstellungen an einem einzigen Tag zu besichtigen, ohne selbst mit dem Auto fahren zu müssen. Außerdem ist ein Rahmenprogramm vorgesehen, das unter fachmännischer Betreuung Jugendlichen und Erwachsenen einen Einblick in die Kunst Werner Berges und die Pop-Art mit ihren Auswirkungen auf die Kunst, auf das Design und auf die Werbung gewährt. Hierzu werden Workshops in allen drei Ortschaften angeboten in Zusammenarbeit mit den Stadtjugendringen Damme und Lohne sowie der kleinen steinfelder galerie.

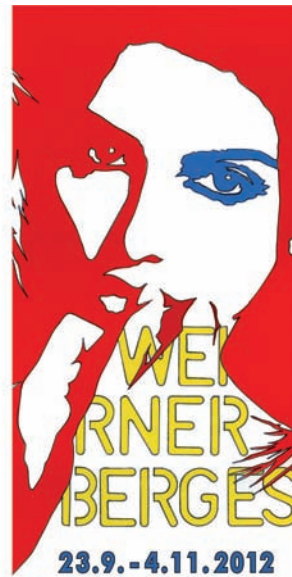



### **Werner Berges - Vernissage<sup>4</sup>**

Eröffnung der vier gemeinsamen Ausstellungen an einem Tag

Der Künstler Werner Berges wird an allen Orten anwesend sein und auf Wunsch Kataloge signieren. Es wird sicherlich für jeden Interessierten ein einmaliges Erlebnis sein, dem Künstler zu den 4 verschiedenen „Locations“ folgen und verschiedenste Werke aus 50 Jahren seines Schaffens erleben zu dürfen.

### **Radtour - Werner Berges**

Damme - Lohne - Steinfeld

Eine gemeinsame Fahrradtour für Freunde der Kunst und der Motion. Sternfahrt von Damme bzw. Lohne nach Steinfeld, Treffen in Steinfeld zu Kaffee und Kuchen und Besichtigung der Werner Berges Werke in „die kleine steinfelder galerie“. Weiterfahrt nach Lohne bzw. Damme. Rückfahrt .

Veranstaltung in Abhängigkeit von der Wetterlage.

#### **Vernissage:**

11.30 Uhr Scheune Leiber  
13.00 Uhr Galerie Hans Tepe  
14.30 Uhr die kleine steinfelder galerie  
16.00 Uhr Galerie Luzie Uptmoor

**Termin:** Sonntag, 23.09.

**Eintritt:** frei

**Treffpunkt:** Scheune Leiber

**Termin:** Mittwoch, 03.10.

**Abfahrt:** 13.00 Uhr

**Kosten:** 6,50 Euro (inkl. Kaffee)

#### **Anmeldung:**

Tel.: 0 44 42 - 73 03 80  
info@industriemuseum-lohne.de

**Finissage:**

Galerie Luzie Uptmoor

**Termin:** Sonntag, 04. Nov.**Beginn:** 11.30 Uhr**Eintritt:** frei**Werner Berges - Finissage<sup>4</sup>**

Damme - Lohne - Steinfeld

Abschluss der gemeinsamen Ausstellung in Lohne mit Künstlergespräch und einem Sammler, dem Düsseldorfer Rechtsanwalt Dr. Burkhard Richter.

Mit freundlicher Unterstützung von:







### **Architektur im Dialog**

Matti Schmalohr DI Architekt - Architektonische Entdeckungsreise

Die architektonische Einstellung von Matti Schmalohr basiert auf dem Prinzip: Entdecken, Erkennen, Reagieren und sich auf Deutlichkeit, Eindeutigkeit und Klarheit konzentrieren. Schmalohr vertritt die Ansicht, dass Architektur nicht zu einem Selbstzweck werden oder auf eine bloße Zurschaustellung reduziert werden darf. Die gestaltete Oberfläche um uns herum, laut und grell, ist wichtiger geworden als das, was uns architektonisch und emotional berührt.

Wir müssen uns heutzutage in einem Überangebot an Bildern und Informationen zurechtfinden, weshalb unser Bedürfnis nach Frieden, Konzentration und Aufmerksamkeit immer wichtiger wird. Die Aufgabe der Architektur ist es deshalb vor allem, Inhalte und Überzeugungen zu liefern. Schmalohrs Architektur ist eine Architektur, die zu sich selbst und zu ihrer Umwelt gehört.

**Vortrag:** Scheune Leiber

**Termin:** Mittwoch, 12. Sept.

**Beginn:** 20.00 Uhr

**Eintritt:** frei

**Lesung:** Scheune Leiber

**Termin:** Freitag, 05. Okt.

**Beginn:** 19.30 Uhr

**Eintritt:** 10 Euro

**Vorverkauf:** Öffentliche Bücherei  
St. Viktor

**Buchkino:** Bücherei Damme

**Termin:** Montag, 08. Okt.

**Beginn:** 16.00 Uhr

**Anmeldung:** Bücherei St. Viktor  
Tel.: 0 54 91- 14 41

**Unkostenbeitrag:** 1 Euro

## **Carsten Höfer - Frauenversteh'er**

Geistreich und mit scharfem Witz liest der Kabarettist Carsten Höfer aus seinem ersten Buch für alle, die entweder Mann oder Frau sind. Der Autor geht der Verständigung zwischen den Geschlechtern anhand eigener wissenschaftlicher Untersuchungen auf erfrischende Weise auf den Grund und beleuchtet die typischen Eigenheiten von Mann und Frau. Mit einem Augenzwinkern erzählt er klassische, zum Schmunzeln komische Paarsituationen, die allgemein nachvollziehbar sind. Als Quintessenz seiner Studien bietet Carsten Höfer humorvolle Kommunikationstipps an.



## **Alles rabenstark! Oder hauen, bis der Milchzahn wackelt?**

Nach dem Bilderbuch von Nele Most und Annet Rudolph

Vorhang auf! Mit einem Bilderbuchkino wird das Vorlesen für viele kleine Zuhörer zum spannenden Ereignis. Wir bringen den lustigen Raben Socke auf die Leinwand! Der kleine Rabe Socke hat großen Ärger mit dem Wolf. Und weil der Wolf so stark ist, weiß der kleine Rabe Socke nicht, wie er sich wehren soll. Wildschwein Stulle meint, da gibt es nur eins: Stark werden, Boxen lernen und Zurückhauen. Aber ob das der richtige Weg ist? Oder macht es alles nur noch schlimmer...? Es darf anschließend noch gemalt und gebastelt werden.



## lauscht & liest



### Michael Gees - Konzert

Michael Gees, Komponist, Pianist und Improvisator, ließ nach steiler Wunderkindkarriere als 15jähriger die Musik zunächst einmal hinter sich. Nach Studienjahren in Salzburg, Wien, Detmold und Hannover arbeitet er seit 1980 als freischaffender Komponist und Pianist. Er verbindet die Musik „alter Meister“ mit der Darbietung eigener Werke und tritt in Dialog mit den Persönlichkeiten der „Klassik“. Mit Leidenschaft widmet er sich der Improvisation, die stets einen Bestandteil seiner Klavierabende ausmacht. Damit geht er alte neue Wege.

[www.michaelgees.com](http://www.michaelgees.com)

**Konzert:** Scheune Leiber

**Termin:** Freitag, 19. Okt.

**Beginn:** 18.00 Uhr

**Eintritt:** Mitglieder 10 Euro  
Nichtmitglieder 12 Euro



Im Westen nichts Neues

### Literatur am Pult

Lesung und Diskussion mit Claudia Glunz, M.A.

„Im Westen nichts Neues“ ist sicherlich der bekannteste Antikriegsroman weltweit und beschreibt die Erlebnisse junger Soldaten im Ersten Weltkrieg. Der Roman zeichnet sich vor allem durch die schonungslose Beschreibung der Erlebnisse, Gedanken und Gefühle der Kriegsteilnehmer aus und wurde seinerzeit heftig diskutiert. Die Literaturwissenschaftlerin am Erich Maria Remarque - Friedenszentrum Osnabrück, Claudia Glunz, wird den Zuhörern den Autor näher bringen, ausgewählte Passagen vorlesen und zum Gespräch einladen. Dazu sollte das Buch vorher gelesen sein.

### Literatur am Pult:

ehemaliges Gasthaus  
Broermann Borringhausen

**Termin:** Donnerstag, 08. Nov.

**Beginn:** 19.30 Uhr

**Eintritt:** 5 Euro

**Vorverkauf:** Öffentliche Bücherei  
St. Viktor

**Kindertheater:** Aula Gymnasium

**Termin:** Samstag, 24. Nov.

**Beginn:** 16.00 Uhr

**Vorverkauf:** Kind 3 Euro  
Erw. 5 Euro

**Abendkasse:** Kind 4 Euro  
Erw. 6 Euro

**Filmvorführung:** Scheune Leiber

**Termin:** Sonntag, 16. Dezember

**Beginn:** 18.00 Uhr

**Eintritt:** frei

## **Mama Muh feiert Weihnachten**

- Jujja Wieslander / Sven Nordqvist -

Bald ist Weihnachten! Mama Muh ist ganz aufgeregt. Ihre Freundin, die Krähe, konnte es allerdings mal wieder nicht abwarten und hat schon vor Heiligabend alle ihre Geschenke ausgepackt. Jetzt ist sie traurig, weil sie an Weihnachten keine Geschenke mehr bekommt. Aber da denkt Mama Muh sich noch etwas für die Krähe aus ....

Mit dem Wittener Kinder- und Jugendtheater. Der Vorverkauf findet an allen vier bekannten Vorverkaufsstellen statt.



## **Die Feuerzangenbowle**

Der Filmklassiker mit Heinz Rühmann

Dieses Kult-Ereignis für Filmfreunde bietet der Kunst+Kultur-Kreis Damme in Harmonie zur Weihnachtszeit traditionell am dritten Adventssonntag an. Selbstverständlich wird auch, passend zum gleichnamigen Film, die Feuerzangenbowle ausgeschrieben.

*Der erfolgreiche Schriftsteller Dr. Johannes Pfeiffer, vom Privatlehrer erzogen und ohne echte Schulzeit mit Streichen, begibt sich, von der Feuerzangenbowle an einem Herrenabend von Honoratioren animiert, als Primaner getarnt auf das Gymnasium einer Kleinstadt, um das Ver säumte nach zu holen. Er wird Schrecken der Lehrer und Liebling der Mitschüler...*



---

## Ressorts

Architektur	Ulrich Höltermann	architektur@kunst-kultur-damme.de
Catering	Siggi Rensen	orga@kunst-kultur-damme.de
Kunst	Dr. Lars Petersen	kunst@kunst-kultur-damme.de
Kunstreisen	Gertrud Dunklau	reisen@kunst-kultur-damme.de
Literatur	Ulrike Kuhlmann-Warning	literatur@kunst-kultur-damme.de
Musik	Matthias Stöver	musik@kunst-kultur-damme.de
Öffentlichkeitsarbeit	Wolfgang Klika	pr@kunst-kultur-damme.de
Technik	Rainer Kuhlmann	technik@kunst-kultur-damme.de

## Veranstaltungsorte

<b>Scheune Leiber</b>	<b>Gasthaus Broermann</b>	<b>die kleine steinfeldler galerie</b>	<b>Industrie Museum</b>	<b>Galerie Hans Tepe</b>	<b>Aula Gymnasium</b>
Mühlenstr. 12a 49401 Damme	Luzia Broermann Dammer Str. 11 49401 Damme Tel.: 0 54 91 - 31 70	David Beavan Nieberdingstraße 17 49439 Steinfeld (i. Oldb.) So 14.30-17.30 Uhr	Küstermeyerstr. 20 49393 Lohne Tel.: 0 44 42 - 73 03 80 info@industriemuseum-lohne.de	Kolpingstraße 2 49401 Damme Tel.: 0 54 91 - 97 66 03	Nordhofe 2 49401 Damme

---

**An alle, die kulturelle Vielfalt in Damme interessiert:**

Das vorliegende Programm soll den Menschen in und um Damme als sinnliche Bereicherung dienen. Somit fördert der Kunst+Kultur-Kreis Damme e.V. natürlich auch das Leben in der Stadt und macht es bunter.

In der Satzung des Kunst+Kultur-Kreis Damme e.V. ist festgelegt, daß wir gerne Künstler und junge Talente fördern. Diese Vorhaben verursachen Kosten. Die Einnahmen aus den Veranstaltungen decken meist nur zum geringeren Teil die Ausgaben für Künstlergagen, GEMA-Gebühren, Organisations- und Werbekosten. Die Stadt Damme unterstützt jährlich den Kunst+Kultur-Kreis. Darüber hinaus finanziert sich der Verein durch die Mitglieds-Jahresbeiträge von 2013 an mit je 25,- €/ Mitglied. Der Mitgliedsbeitrag wird erst ab dem 21. Lebensjahr erhoben.

Man muss allerdings bei diesem Beitrag von einem Grundbeitrag sprechen. Gerne sähen wir es, wenn Sie sich der Kultur vor Ort verbunden fühlen und einen höheren Beitrag leisten möchten.

Selbstverständlich sind auch Spendenquittungen möglich.

Ab 2013 werden wir bei vielen Veranstaltungen Ermäßigungen für Mitglieder des Vereins anbieten. Möchten Sie sowohl Kulturförderer als auch Bevorzugter sein, dann füllen Sie bitte den Aufnahmeantrag aus und schicken ihn uns zu. Sofern Sie schon Mitglied sind und etwas ändern möchten, können Sie auch den nebenseitigen Antrag nutzen. Wir werden alles Weitere veranlassen.

Es grüßt Dr. Lars Petersen (1. Vorsitzender)

---

# *Aufnahmeantrag*

Name ..... Vorname .....

Geburtsdatum ..... Telefon .....

Wohnort ..... Straße .....

E-Mail ..... (für Newsletter)

Hiermit beantrage ich die Aufnahme in den Kunst- und Kultur-Kreis Damme e.V.  
Ich erkläre mich einverstanden, dass die Jahresbeiträge

25 Euro     50 Euro     100 Euro    ..... Euro  
(Grundbeitrag)

durch Bankeinzugsverfahren von meinem Konto

Bank .....

Konto ..... BLZ .....

im Lastschriftverfahren eingezogen werden.

Damme, den .....  
(Unterschrift)



**Kunst+Kultur-Kreis Damme e.V.**

c/o Elisabeth Butke  
Kastanienweg 7A  
49401 Damme

info@kunst-kultur-damme.de  
www.kunst-kultur-damme.de

### **Bankverbindung**

Volksbank Dammer Berge eG  
Kto.: 110 892 00  
BLZ: 280 616 79



---

Name: \_\_\_\_\_

Straße: \_\_\_\_\_

PLZ / Ort : \_\_\_\_\_



**Kunst+Kultur-Kreis Damme e.V.**

c/o Elisabeth Butke

Kastanienweg 7A

49401 Damme

---